Gennaio 1978 - Anno XLII

Casabella

432

CAMERA COMMERCIO I.A.A. BIBLIOTECA TRENTO

Comitato direttivo
Carlo Aymonino,
Pier Luigi Cervellati, Vittorio Gregotti,
Tomás Maldonado, Manfredo Tafuri
Direttore responsabile
Tomás Maldonado
Redazione
Renato Airoldi
Omar Calabrese
Carlo Guenzi
Giorgio Muratore
Kate Singleton
Angelo Villa
Coordinamento di redazione
A. Myriam Tosoni
Progetto grafico
Pierluigi Cerri, Tomás Gonda
Impaginazione
Flavio Ranzini
Copertina
Flavio Ranzini
(Etienne Cabet: Icaria, città utopica, 1840, secondo G.A. Gradov)
Coordinamento tecnico
Gianni Manenti
Pubbliche relazioni
Paola Pardi
Traduzioni
Kate Singleton

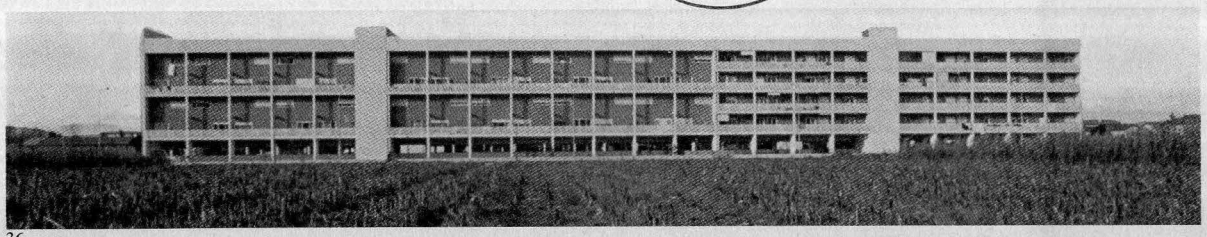

36

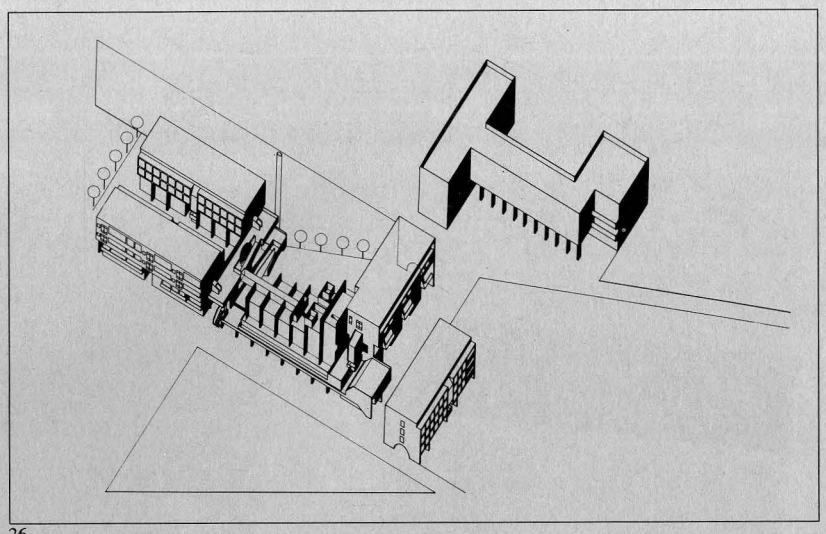

26

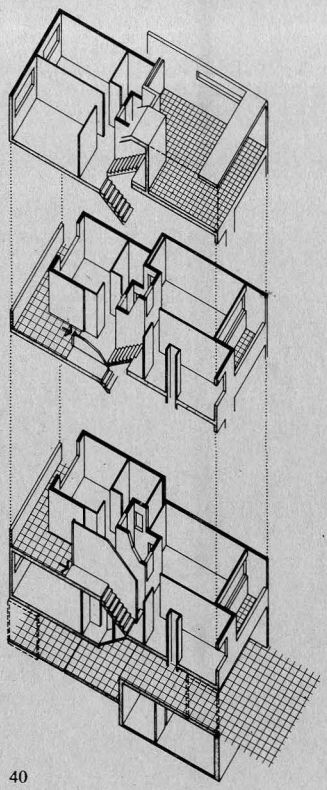

40

2		**Cronache**
9	Tomás Maldonado	**Abitazione e assetto urbano**
10	Giorgio Muratore	**Architettura come tecnica di intervento**
15	Luciano Semerani, Gigetta Tamaro	**Trieste: piano e tipologia nell'area centrale e nelle aree di frangia**
29		**Udine: piano e tipologia nelle aree di espansione**
48	Jean-Claude Delorme	**La politica dell'abitazione economico-popolare in Francia fra le due guerre**
55	Giuseppe Samonà	**Ludovico Quaroni: architettura e didattica**
60	Cesare de' Seta, Claudia Conforti, Giovanni Cagnoni	**Letture**
63		**Translations and digests**
64		**Concorsi, convegni, esposizioni**

Prezzo di un numero: in Italia 2.000 lire, all'estero 3.000 lire. Arretrati: in Italia 2.500 lire, all'estero 4.000 lire.
Abbonamento annuale: in Italia 20.000 lire, all'estero 30.000 lire.

Conto corrente postale 60427200 intestato a Gruppo Editoriale Electa s.p.a.

Rivista mensile, spedizione in abbonamento postale gruppo III/70.
Registrazione presso il tribunale di Milano n. 3108 del 26 giugno 1953.

Casabella, rivista fondata nel 1928
Copyright © 1978
Gruppo Editoriale Electa s.p.a.

Pubblicità
Concessionaria esclusiva per la pubblicità
in Italia e all'estero:
SPE, Società Pubblicità Editoriale
Milano - via Pirelli 32 - tel. 6240 - 6204
Torino - corso Massimo d'Azeglio 60 - tel. 687497
Genova - via Ettore Vernazza 23 - tel. 587852
Padova - Riviera Ponti Romani 22 - tel. 30842 - 664721
Trento - via Cavour 39-41 - tel. 85288 - 86280 - 86290
Bologna - via Irnerio 12/2 - tel. 277801/2
Firenze - viale Giovine Italia 17 - tel. 676906/7/8/9
Roma - via G. Vico 9 - tel. 3696
Napoli - via Calabritto 20 - tel. 405311
Messina - via Dogali 20 - tel. 38581 - 31150
Palermo - via Cavour 70 - tel. 583070-583253

Gruppo Editoriale Electa s.p.a.
Divisione Periodici
Direzione redazione amministrazione abbonamenti e pubbliche relazioni
20129 Milano
via C. Goldoni 1
telefono 704023 (10 linee)

Stampa
Arti grafiche Meroni, Lissone
Printed in Italy

Distribuzione
Distributore per l'Italia: A. & G. Marco
20126 Milano, via Fortezza 27
telefono 2526
Esclusiva di vendita per l'estero:
Messaggerie Internazionali per la distribuzione della stampa - 20123 Milano
via Gonzaga 4